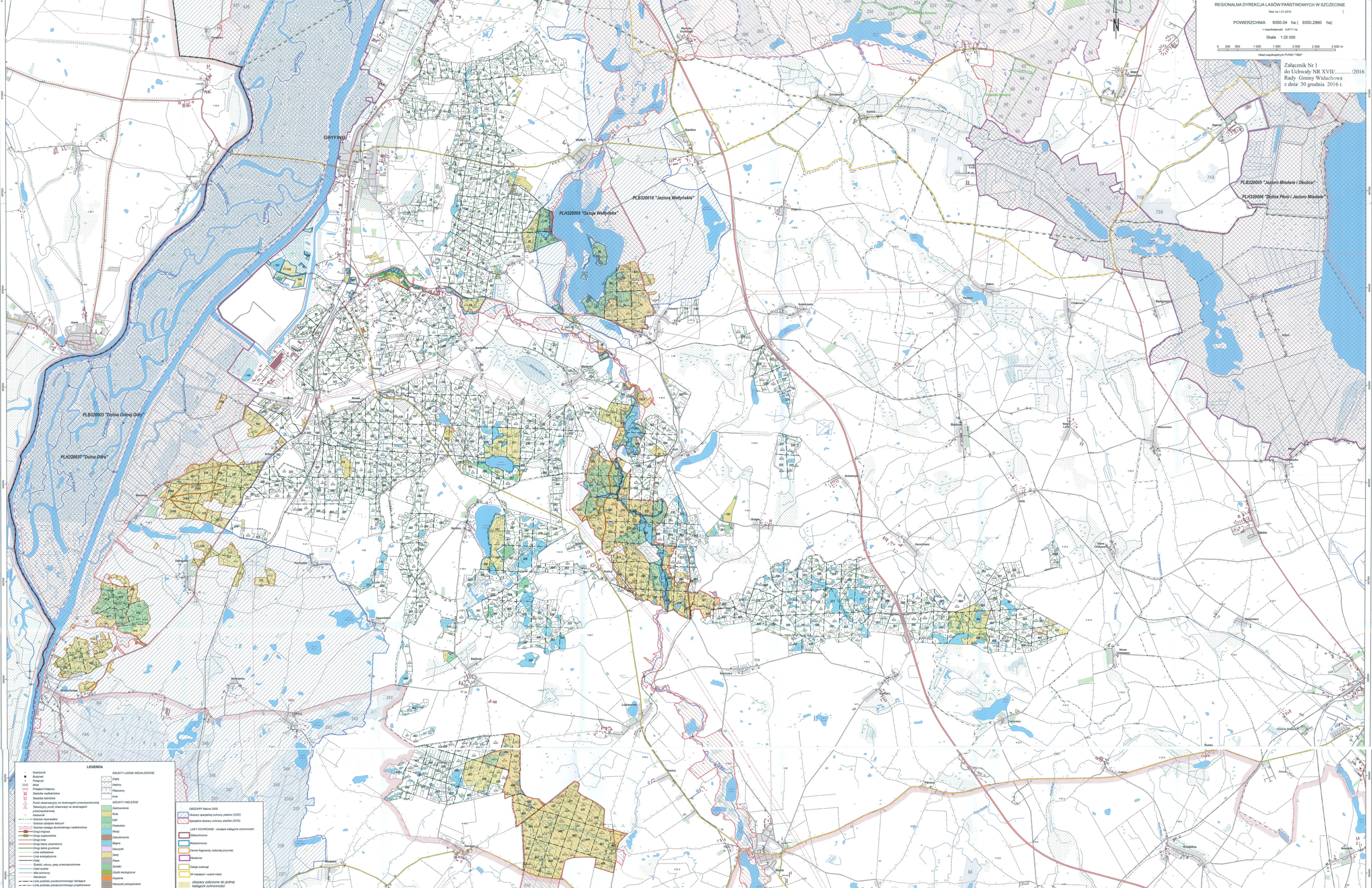
REGIONALNA DYREKCJA LASÓW PAŃSTWOWYCH W SZCZECINIE
Stan na 1.01.2016
POWIERZCHNIA 9350.04 ha (9350.2960 ha)
+ współrzędne: 0,8771 ha
Skala 1:25 000
0 250 500 1 000 1 500 2 000 2 500 3 000 m
Układ współrzędnych PUWG "1992"
Załącznik Nr 1
do Uchwały NR XVII/...../2016
Rady Gminy Widuchowa
z dnia 30 grudnia 2016 r.
N
GRYFINO
PLB320018 "Jeziora Wełtyńskie"
PLH320069 "Ostoja Wełtyńska"
PLB320003 "Dolina Dolnej Odry"
PLH320037 "Dolna Odra"
PLB320005 "Jezioro Miedwie i Okolice"
PLH320006 "Dolina Płoni i Jezioro Miedwie"
LEGENDA
GRUNTY LEŚNE NIEZALESIONE
Zręby
Halizny
Pozostałe
GRUNTY NIELEŚNE
Zadrzewienia
Role
Łąki
Pastwiska
Wody
Zabudowania
Bagna
Nieużytki
Sady
Place
Sztuczne powierzchnie
Kopalnie
Nieużytki pokopalniane
OBSZARY Natura 2000
Obszary specjalnej ochrony ptaków (OSO)
Specjalne obszary ochrony siedlisk (SOO)
LASY OCHRONNE - wstępne kategorie ochronności
Ochronne
Wodochronne
Ochronne fragmenty rzadkiej przyrody
Glebochronne
Obiekty zwarte
W miastach i wokół miast
obszary zaliczone do jednej kategorii ochronności