WSPÓŁRZĘDNE PUNKTÓW CHARAKTERYSTYCZNYCH DRÓG

PUNKT	X	Y
100	5951846.10	3325536.44
101	5951855.69	3325540.05
102	5951938.31	3325569.26
103	5951937.48	3325571.62
104	5951939.15	3325566.90
105	5951936.13	3325582.14
106	5951948.37	3325583.99
107	5951948.29	3325582.58
108	5951948.03	3325573.93
109	5951947.74	3325572.59
110	5951960.62	3325580.77
111	5951971.56	3325578.68
112	5951972.00	3325577.12

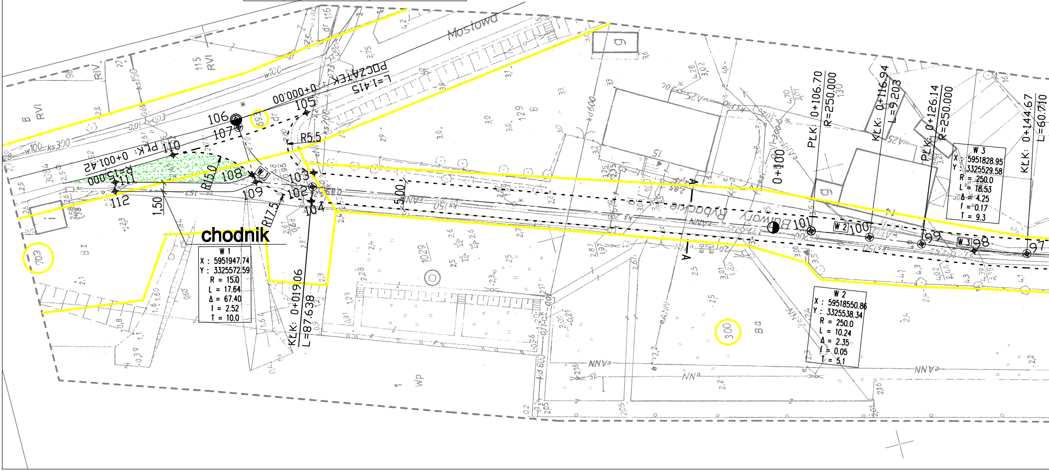
Mostowa
Rybackie
Bulwary
PCZĄTEK : 0+000.00
L=1.415
PKK: 0+001.42
R=15.000
105
106
107
110
111
112
108
109
103
102
104
R5.5
R15.0
R17.5
1,50
5,00
chodnik
W 1
X : 5951947.74
Y : 3325572.59
R = 15.0
L = 17.64
Δ = 67.40
f = 2.52
T = 10.0
KŁK: 0+019.06
L=87.638
0+100
PŁK: 0+106.70
R=250.000
KŁK: 0+116.94
L=9.203
PŁK: 0+126.14
R=250.000
KŁK: 0+144.67
L=60.710
W 2
W 3
101
100
99
98
97
W 3
X : 5951828.95
Y : 3325529.58
R = 250.0
L = 18.53
Δ = 4.25
f = 0.17
T = 9.3
W 2
X : 59518550.86
Y : 3325538.34
R = 250.0
L = 10.24
Δ = 2.35
f = 0.05
T = 5.1
A
A
703
693
300
1029
129
130
115
RVI
RIV
B
Bz
Ba
Wp
w100
ks300
ks150
ks200
kd600
eNN
eANN

WSPÓŁRZĘDNE PUNKTÓW CHARAKTERYSTYCZNYCH DRÓG

PUNKT	X	Y
90	5951698.55	3325509.56
91	5951696.44	3325507.29
92	5951720.35	3325504.47
93	5951741.72	3325501.96
94	5951762.24	3325508.45
95	5951793.62	3325514.99
96	5951812.71	3325521.00
97	5951820.12	3325526.78
98	5951828.95	3325529.58
99	5951837.56	3325533.02
100	5951846.10	3325536.44

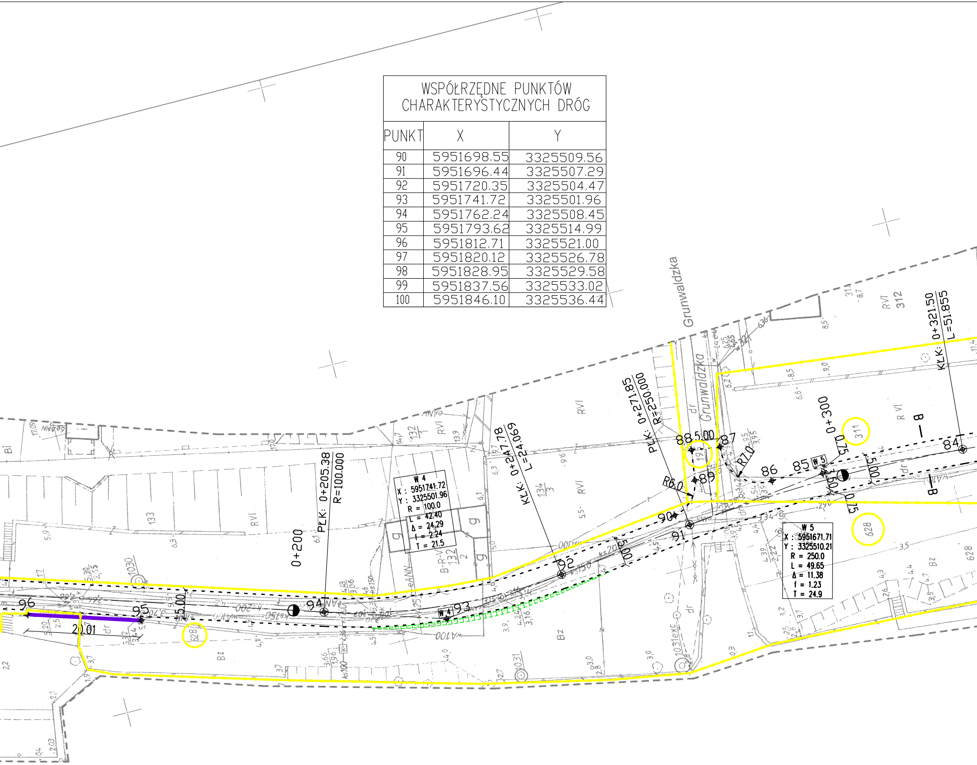
Grunwaldzka
Grunwaldzka
dr
W 4
X : 5951741.72
Y : 3325501.96
R = 100.0
L = 42.40
Δ = 24.29
f = 2.24
T = 21.5
W 5
X : 5951671.71
Y : 3325510.21
R = 250.0
L = 49.65
Δ = 11.38
f = 1.23
T = 24.9
PLK: 0+205.38
R=100.000
KLK: 0+247.78
L=24.069
PLK: 0+271.85
R=250.000
KLK: 0+321.50
L=51.855
0+200
0+300
84
85
86
87
88
89
90
91
92
93
94
95
96
5.00
5.00
5.00
5.00
20.01
R6.0
R7.0
B — B
RVI
RVI
RVI
R VI
RVI 312
B-R-V 132/2
133
134/3
132/1
Bz
Bz
Bz
dr
628
628
628
191
311
1030
1031
1031exC
W 4
W 5

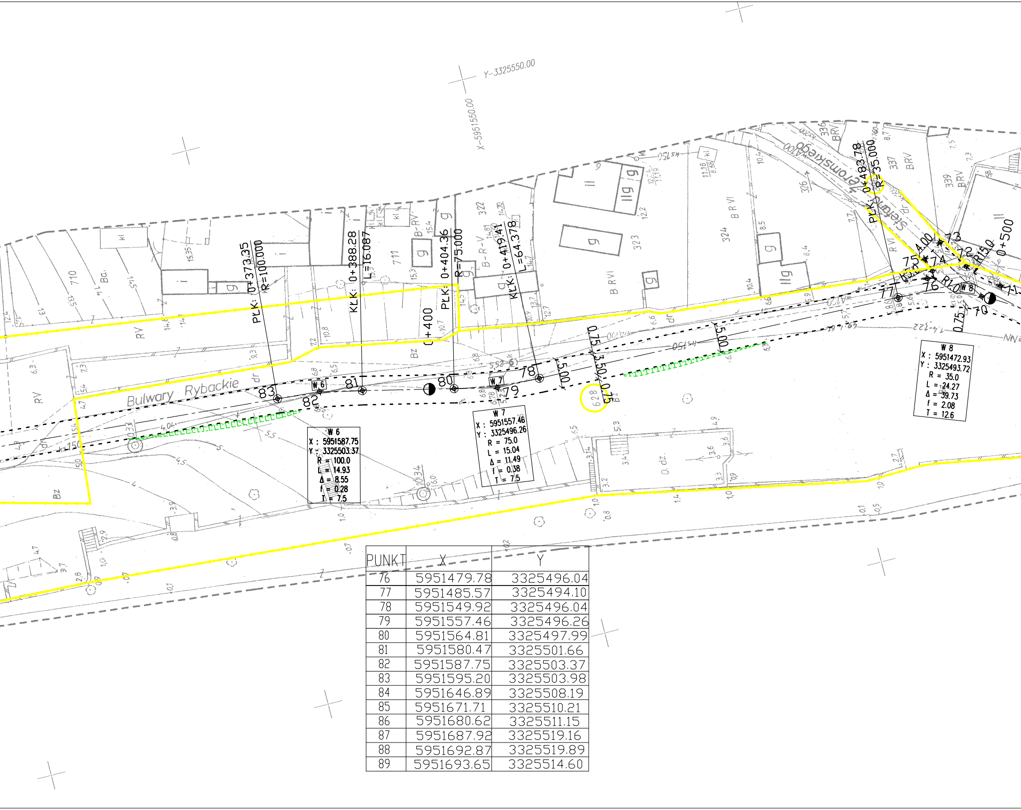
Y-3325550.00
X-5951550.00
Bulwary Rybackie
Stefana Żeromskiego
PLK: 0+373.35
R=100.000
KLK: 0+388.28
L=16.087
PLK: 0+404.36
R=75.000
0+400
KLK: 0+419.41
L=64.378
PLK: 0+483.78
R=35.000
0+500
R15.0
R1.0
4.00
5.00
3.50
0.75
83
82
81
80
79
78
77
76
75
74
73
72
71
70
W 6
W 7
W 8
W 6
X : 5951587.75
Y : 3325503.37
R = 100.0
L = 14.93
Δ = 8.55
f = 0.28
T = 7.5
W 7
X : 5951557.46
Y : 3325496.26
R = 75.0
L = 15.04
Δ = 11.49
f = 0.38
T = 7.5
W 8
X : 5951472.93
Y : 3325493.72
R = 35.0
L = 24.27
Δ = 39.73
f = 2.08
T = 12.6
710
711
322
323
324
326
337
339
336
RV
BRV
B R VI
B-R-V
B-RV
Bz
Ba
dr
g
llg
ll
kl
o. dz.

PUNKT	X	Y
76	5951479.78	3325496.04
77	5951485.57	3325494.10
78	5951549.92	3325496.04
79	5951557.46	3325496.26
80	5951564.81	3325497.99
81	5951580.47	3325501.66
82	5951587.75	3325503.37
83	5951595.20	3325503.98
84	5951646.89	3325508.19
85	5951671.71	3325510.21
86	5951680.62	3325511.15
87	5951687.92	3325519.16
88	5951692.87	3325519.89
89	5951693.65	3325514.60

Plansza tyczenia
skala 1:500

WSPÓŁRZĘDNE PUNKTÓW CHARAKTERYSTYCZNYCH DRÓG

PUNKT	X	Y
47	5951280.72	3325428.77
48	5951286.53	3325428.82
49	5951292.30	3325429.55
50	5951310.66	3325431.86
51	5951332.07	3325434.56
52	5951351.20	3325444.55
53	5951354.11	3325446.07
54	5951370.68	3325452.91
55	5951373.77	3325453.88

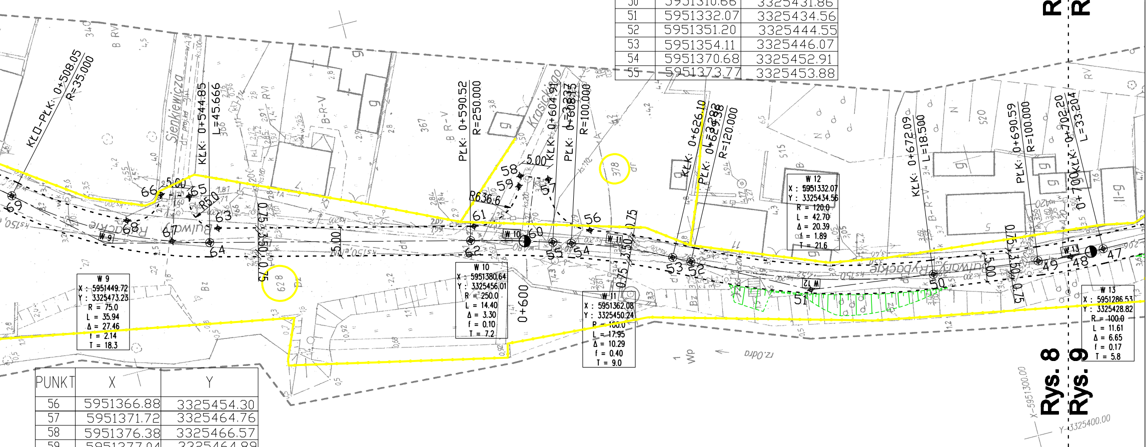
Rys. 8
Rys. 9
KŁO-PŁK: 0+508.05
R=35.000
KŁK: 0+544.85
L=45.666
PŁK: 0+590.52
R=250.000
KŁK: 0+604.91
L=3.337
PŁK: 0+608.15
R=100.000
KŁK: 0+626.10
L=2.282
PŁK: 0+629.38
R=120.000
KŁK: 0+672.09
L=18.500
PŁK: 0+690.59
R=100.000
KŁK: 0+702.20
L=33.204
0+700
0+600
Sienkiewicza
Krasickiego
Bulwary Rybackie
W 9
X : 5951449.72
Y : 3325473.23
R = 75.0
L = 35.94
Δ = 27.46
f = 2.14
T = 18.3
W 10
X : 5951380.64
Y : 3325456.01
R = 250.0
L = 14.40
Δ = 3.30
f = 0.10
T = 7.2
W 11
X : 5951362.08
Y : 3325450.24
R = 100.0
L = 17.95
Δ = 10.29
f = 0.40
T = 9.0
W 12
X : 5951332.07
Y : 3325434.56
R = 120.0
L = 42.70
Δ = 20.39
f = 1.89
T = 21.6
W 13
X : 5951286.53
Y : 3325428.82
R = 100.0
L = 11.61
Δ = 6.65
f = 0.17
T = 5.8
X-5951300.00
Y-3325400.00
378
628

PUNKT	X	Y
56	5951366.88	3325454.30
57	5951371.72	3325464.76
58	5951376.38	3325466.57
59	5951377.04	3325464.89
60	5951378.13	3325455.19
61	5951386.44	3325460.04
62	5951387.63	3325457.76
63	5951429.91	3325470.87
64	5951431.94	3325468.80
65	5951433.37	3325477.53
66	5951438.12	3325479.09
67	5951438.25	3325470.67
68	5951445.02	3325476.13
69	5951463.45	3325485.35
70	5951470.05	3325489.95
71	5951471,38	3325490,63
72	5951472.69	3325496.39
73	5951476.01	3325501.59
74	5951478.61	3325497.10
75	5951479.38	3325499.43

Legenda:

⌖	- punkt tyczenia
- - - -	- krawężnik obniżony
┈┈┈	- istniejący krawężnik
🟩	- projektowana skarpa
━	- murek oporowy
━	- granica działek

TRASKO
PRACOWNIA PROJEKTOWA
70-390 Szczecin, ul. Wojska Polskiego 99, tel./fax (091)4230047, trasko@go2.pl

NAZWA I ADRES OBIEKTU:	**Przebudowa istniejącej ulicy Bulwary Rybackie w ciąg pieszo - jezdny o szerokości 5m jako strefa ruchu uspokojonego wraz z budową oświetlenia ulicznego w miejscowości Widuchowa. dz. nr 195 , 300 , 311 , 378 , 396 , 517 , 529 , 540 , 628 , 689 , 693 , 703 obręb Widuchowa 2**
NAZWA RYSUNKU:	Plansza tyczenia
RODZAJ OPRACOWANIA:	PROJEKT WYKONAWCZY
PROJEKTOWAŁ:	ZYGMUNT SOBOLEWSKI upr. nr 270/Sz/86 specj. konstr. inż. w zakresie dróg
OPRACOWAŁ:	mgr inż. Łukasz Mężydło
BRANŻA: DROGOWA	DATA: lipiec 2008 · SKALA: 1:500 · RYS. NR: 8
Nr dokumentacji: 51-2007	Prawa autorskie zastrzeżone. Projekt ten jest chroniony prawem zgodnie z ustawą o prawie autorskim. Kopiowanie, powielanie, odstępowanie i dokonywanie zmian bez zgody autora jest zabronione i podlega karze.